

Salida a LA NAJARRA

(desde Puerto de La morcuera)

DOMINGO 26 DE OCTUBRE 2014

Punto de Partida : Puerto de la Morcuera.

Hora: 11,00

Características

- Tipo de marcha: Circular
- Kilómetros : 6 km.
- Dificultad: media (no apta para carritos de niños)
- Desnivel acumulado: 408 m (los primeros tres kilómetros son de subida)
- Duración: 3,5 horas (sin contar las paradas para comer)

Equipación:

- Botas o calzado cómodo: A ser posible, botas de montaña, en su defecto calzado cómodo y con una buena suela.
- Anorak, guantes y gorro. Es un puerto y es difícil predecir el tiempo, podríamos encontrar temperaturas bajas, por ello es aconsejable llevar una prenda exterior que abrigue y sea impermeable por si acaso, (si no la necesitamos se puede guardar en la mochila)
- Comida y agua: No olvidéis la comida y agua. No hay fuentes.

Cómo Llegar :

Tomamos la carretera de Colmenar Viejo (609), nos desviamos en dirección a Soto del Real, Manzanares, Miraflores de la Sierra. Hay que llegar a este último pueblo. Allí, pasada la plaza sale una carretera a mano izquierda hacia el Puerto de la Morcuera. (Ojo: si seguimos rectos nos iríamos al Puerto de Canencia, no confundir).

Avanzar por esta carretera unos 15 min. El punto de encuentro será el aparcamiento muy grande (en la misma carretera M-611, km 17.300 aprox.) que hay en la curva (margen izquierda) justo anterior al Puerto de la Morcuera.

Tiempo estimado para llegar desde Madrid hora y cuarto.

Otros detalles:

Desde allí andaremos, (cuidado con los niños) subiendo por la carretera margen izquierda unos 200 mts hasta llegar a una pista de tierra, cerrada al tráfico por una barrera a nuestra izquierda. Allí es donde comienza la ruta. (nota: no confundir con el camino que veremos desde el mismo aparcamiento y que baja por la ladera).

Desde la Najarra hay unas vistas espectaculares de la sierra y si hay suerte podremos ver unas familias de cabra hispánica.

Aquellos que no deseen hacer la ruta completa, pueden desandar el camino en el punto donde se encuentren y quedarse antes de volver a cruzar la cancela que es un buen lugar para los niños.

Mapa de la ruta:

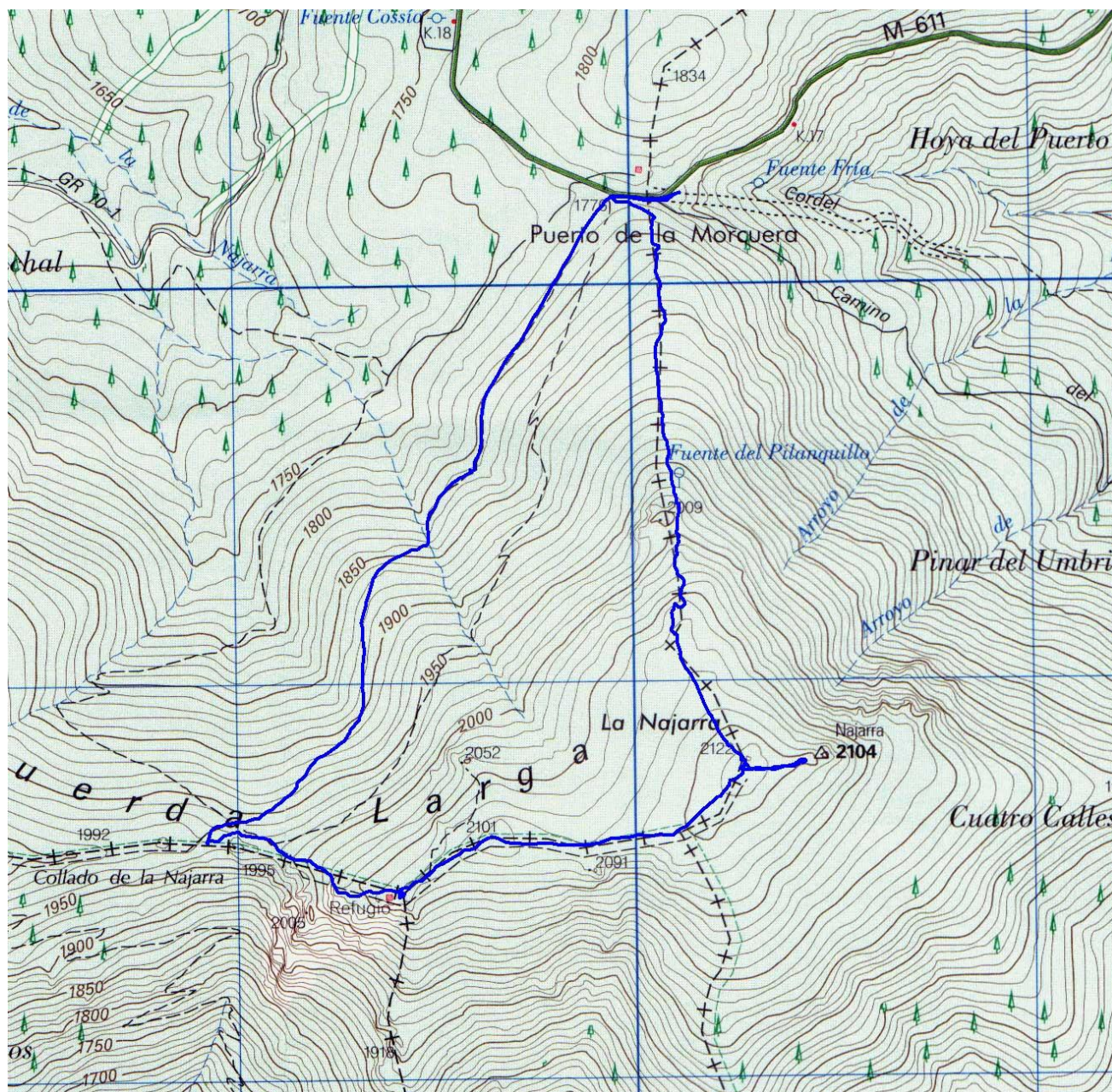

Perfil de la ruta:

